

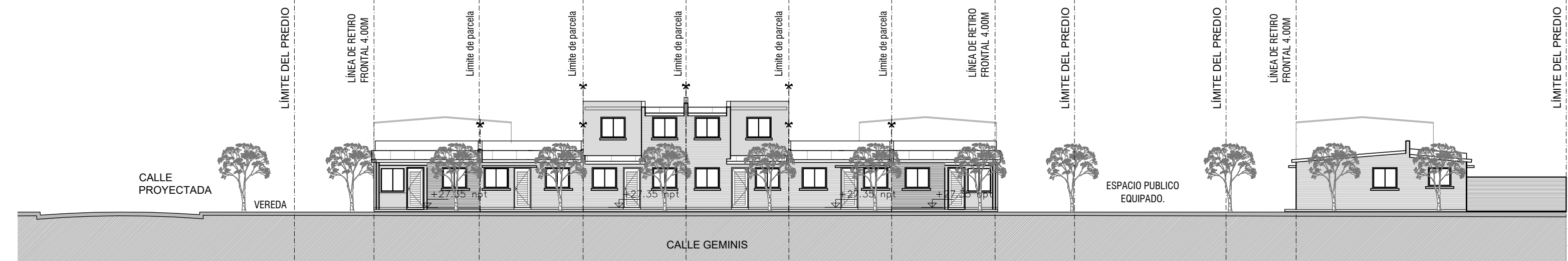

FACHADA - escala 1/200

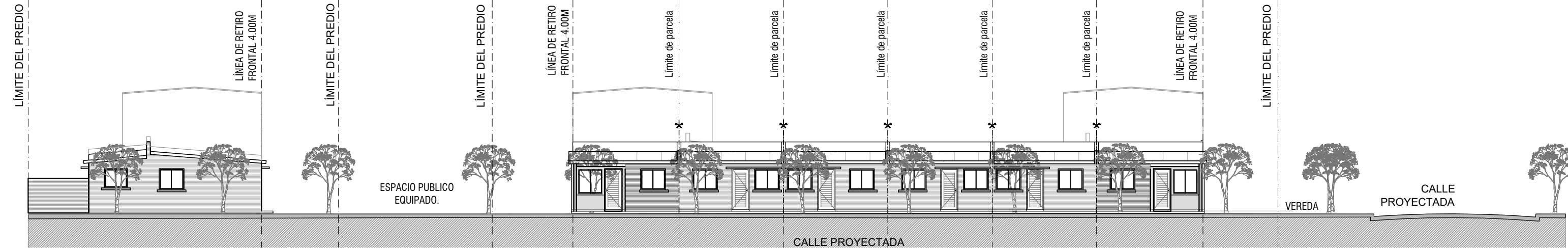

FACHADA CALLE GÉMINIS - escala 1/200



FACHADA CALLE PROYECTADA - escala 1/200

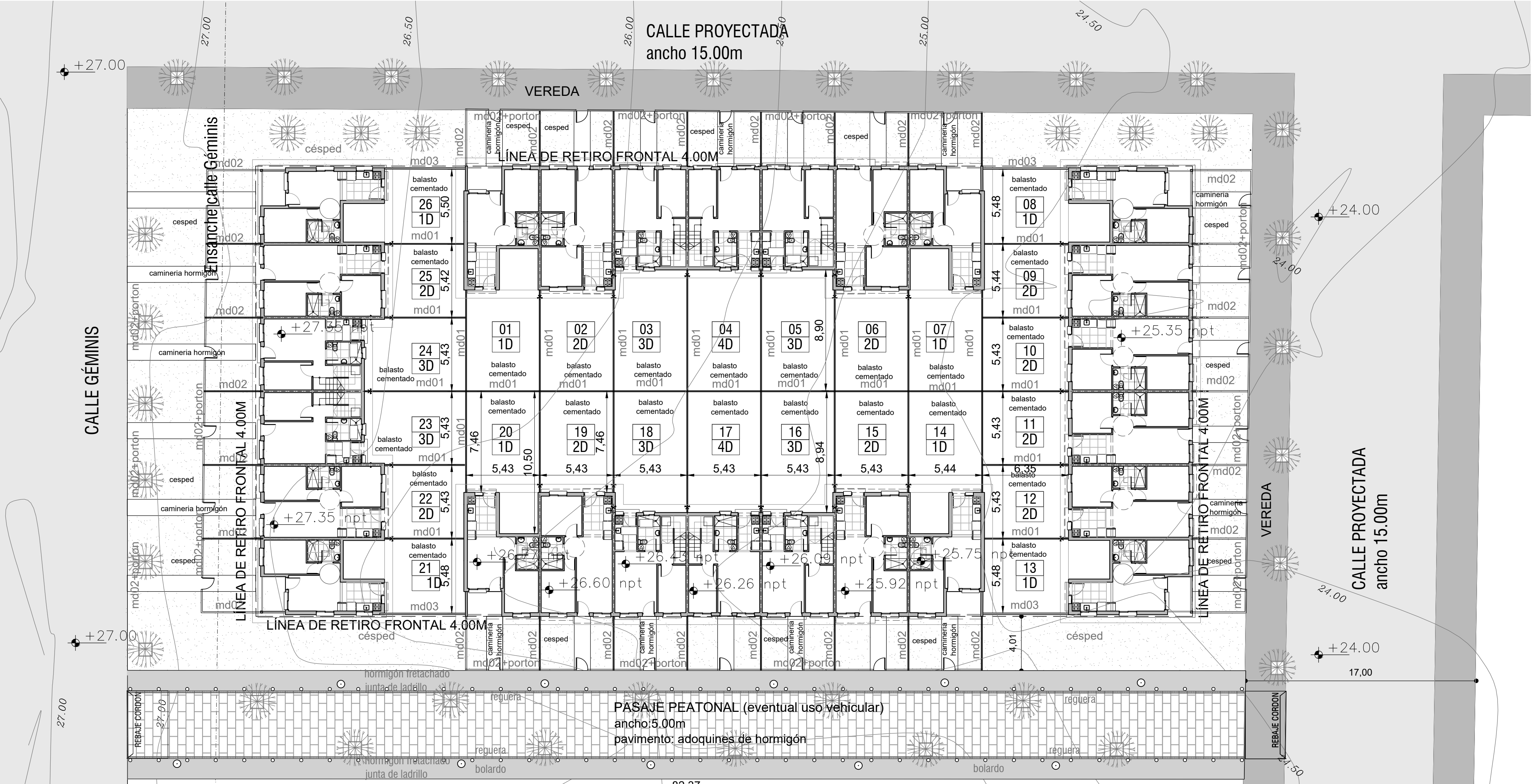

PLANTA BAJA - escala 1/200



PLANO DE UBICACIÓN
escala 1/4000

	área	cant.
1D	35,7 m2	12
2D	50 m2	20
3D	65,5 m2	12
4D	80 m2	10
Total viviendas		54

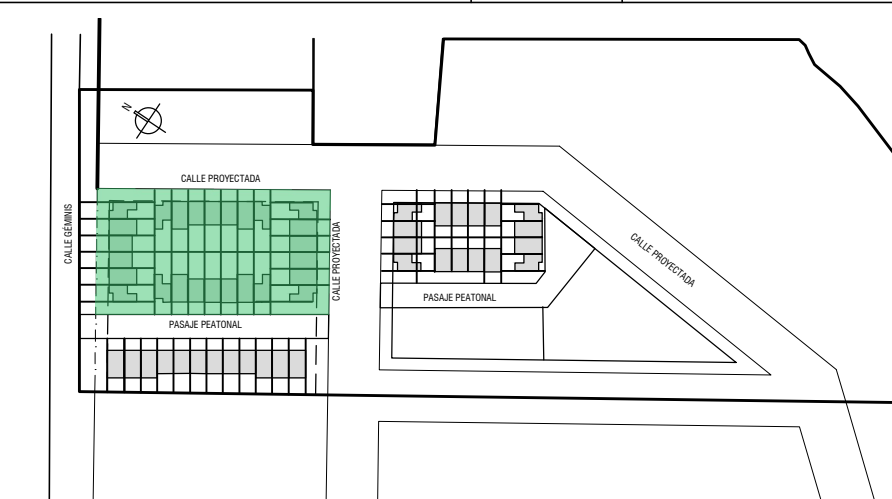

Planta esquema
Sector 01

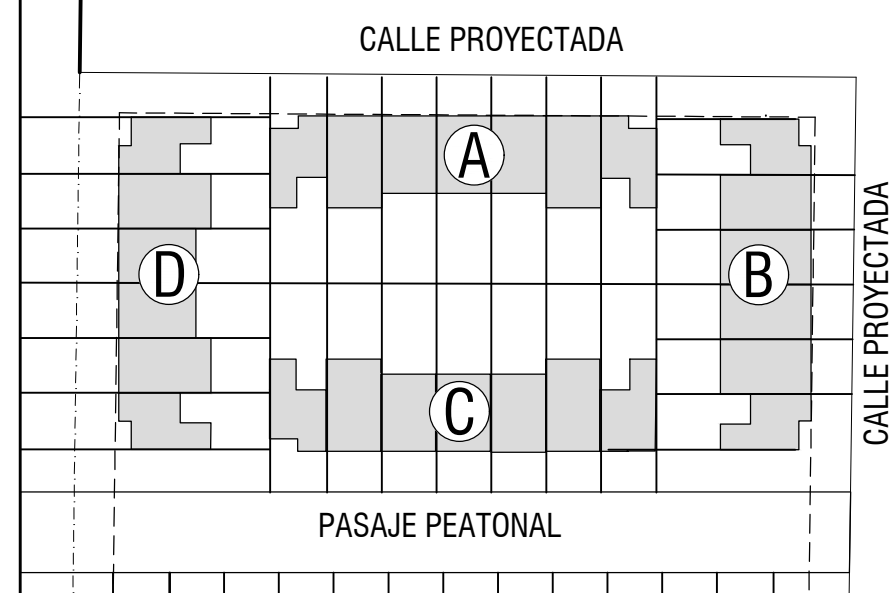

REFERENCIAS-TIPOS DE CERCO DIVISORIO

md01=CERCO DIVISORIO ENTRE PARCELAS
h=1.80m(0.40 sólido+1.40 malla electrosoldada)
md02=CERCO h=1.50m(0.20 sólido+1.30 malla electrosoldada)
md03=MURO DIVISORIO h=1.80m(Ladrillo visto)
md04=MURO MEDIANERO h=2.00m(Bloque visto)
Portón de malla electrosoldada con estructura de hierro (0.90x1.50m)

Notas

Las cotas altimétricas corresponden a niveles existentes del terreno.
Se encuentra en proceso Proyecto de Vialidad.Se deberán verificar niveles de obra una vez aprobado el mismo.

Intendencia de Montevideo Departamento de Desarrollo Urbano Division Tierras y Hábitat Servicio de Tierras y Vivienda	
PROGRAMA: Relocalización Chacarita de los Padres	PADRÓN N°: 168.553
BARRIO:	CONCEPTO: Obra Nueva
UBICACIÓN: calle Gémis y Rosario	REGIMEN: P.Horizontal
PROPIETARIO: Intendencia de Montevideo	FECHA: 03/2023
PLANO:SECTOR 1-PLANTA BAJA Y FACHADAS	ESCALA: 1/200
PROPIETARIO:	LÁMINA:
TÉCNICO:	

A02